

# 京急グループ 団体扱自動車保険

京急グループ  
マイカー保険

今までと同じ保険内容で

団体扱割引

年一括払でさらに

# 保険料 20% & 5% 適用 割引

\*団体扱割引率は、京急グループ団体扱自動車保険の「ご契約台数」と「損害率」に応じて毎年算出され変動する場合があります。  
\*団体扱割引20%は、ご契約期間の初日が2023年4月1日から2024年3月31日までのご契約に適用されます。

## ご家族のマイカーも加入OK! /

同居のご家族等のマイカーも加入できます。  
(保険契約者の方がグループ社員/ご退職者の方で本人であれば団体扱割引適用可能です。)

\*配偶者には内縁の相手方および同性パートナーを含みます

■ご加入いただける  
マイカーの範囲

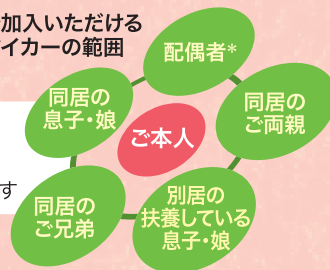

退職後も  
団体扱割引が継続!



バイクの保険もOK!  
自動二輪、原付も加入できます

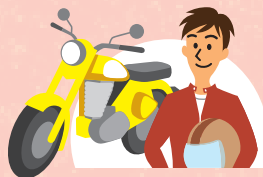

1年以上お勤めなら  
パート・アルバイトの  
皆さまもOK\*!



※毎月京急グループの会社から給与を支払を受けている方

保険会社(引受保険会社)は4社から選べます

損害保険ジャパン株式会社  
東京海上日動火災保険株式会社  
共栄火災海上保険株式会社  
三井住友海上火災保険株式会社

まずは 京急保険サービスまでお気軽にご相談ください!

●他社で契約している自動車保険と比較したい ●これから購入する自動車やバイクの見積りが知りたい など

URL → <https://www.keikyu-hoken.co.jp/contact/>

スマートフォンの場合はこちらの二次元コードからアクセス→



TEL → ☎️ 0120-013-113 (フリーダイヤル) 受付時間 平日9:30~17:45

E-mail → [soudan-hoken\\_j8z@keikyu-group.jp](mailto:soudan-hoken_j8z@keikyu-group.jp)



けいきゅん

■取扱代理店・お問い合わせ先

株式会社 京急保険サービス

〒233-0002 横浜市港南区上大岡西1-6-1ゆめおおおかオフィスタワー 21階

SJ22-17131 (2023/03/06) (令和5年3月作成)22-TC102663 22-2476

京浜急行電鉄

人財戦略部

KEIKYU

京急グループ

# お見積例 トヨタ カローラクロス(自家用普通乗用車)

## 【例】年間保険料の比較

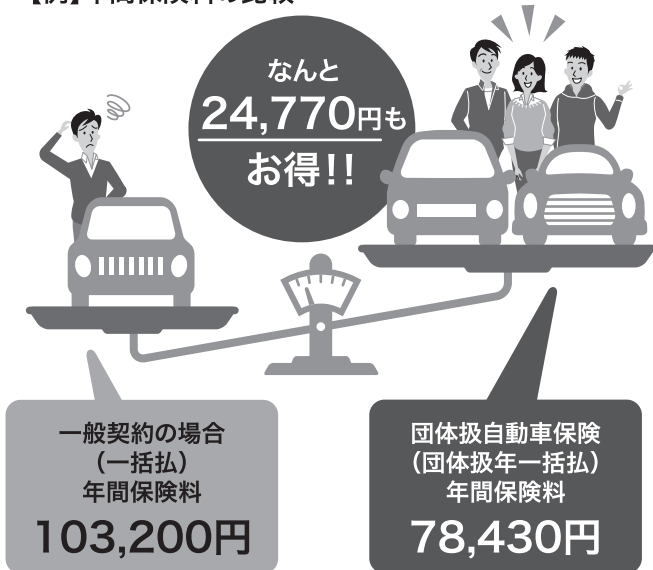

## 【保険の内容】THE クルマの保険 (個人用自動車保険)

保険会社	損害保険ジャパン株式会社
保険期間	令和5年4月1日～令和6年4月1日(1年間)
ノンフリート等級	10等級(事故有期間0年/無事故による割引率46%)
運転者限定	限定なし
年齢条件	35歳以上補償
免許の種類	ゴールド
記名被保険者年齢	45歳
使用目的	日常・レジャー
型式・初度登録年月	ZVG11・2023年1月
料率クラス	車両:8 対人:6 対物:6 傷害:8
車両保険	車両350万円(一般条件・自己負担額0万円) 車両新価特約(新車価格相当額350万円)
対人賠償・対物賠償	無制限(自己負担額0円)
人身傷害	5,000万円(入院定額給付金10万円/人傷乗用具)
割引・特約	新車割引、エコカー割引、ゴールド免許割引、ASV割引 弁護士費用特約(自動車事故限定型) ロードアシスタンス特約 代車等諸費用特約(代車日額7,000円限度)

▼こちらの見積依頼書ご利用時は「ご契約中の自動車保険証券」や「車検証」とともにFAXしてください。FAX:045-370-7915

## 見積依頼書(京急グループ団体扱自動車保険:新規&追加専用)

お名前	フリガナ	生年月日	勤務先会社名
		西暦 年 月 日	
ご住所		勤務先 所属職場名	
		社員番号	
ご希望連絡先 (電話番号)	<input type="checkbox"/> 自宅 <input type="checkbox"/> 勤務先 <input type="checkbox"/> 携帯	( )	
見積内容	<input type="checkbox"/> ①他社からの切替 <input type="checkbox"/> ②新車/中古車購入予定	➡ ①の場合(満期日: 年 月 日) ②の場合(購入月: 年 月)	
運転免許証の色	<input type="checkbox"/> ゴールド <input type="checkbox"/> ゴールド以外	運転免許証の有効期限	年 月 日まで有効
お車の使用目的	<input type="checkbox"/> 日常・レジャー使用 「業務使用」または「通勤・通学使用」のいずれにも該当しない場合	<input type="checkbox"/> 通勤・通学使用 <sup>※2</sup> 「業務使用」に該当せず 通常 <sup>※1</sup> 、通勤・通学にお車を使用されている場合	<input type="checkbox"/> 業務使用 通常 <sup>※1</sup> 、業務(仕事)にお車を使用されている場合
	<small>※1「通常」とは、年間を通じて平均月15日以上の使用頻度をいいます。 「年間を通じて」とは、保険始期日時点(保険期間の途中で使用目的が変更となった場合にはその時点)以降1年をいいます。 ※2「通勤・通学使用」に関しては保険会社により適用範囲が異なります。詳細は京急保険サービスまでお問い合わせください。</small>		
ご希望の保険会社	<input type="checkbox"/> 損保ジャパン <input type="checkbox"/> 東京海上日動 <input type="checkbox"/> 共栄火災 <input type="checkbox"/> 三井住友海上 <input type="checkbox"/> 特になし		

\*団体扱割引率は、京急グループ団体扱自動車保険の「ご契約台数」と「損害率」に応じて毎年4月1日に算出され、変動する場合があります。団体扱割引率20%は、保険始期が2023年4月1日～2024年3月31日のご契約に適用されます。

\*団体扱契約としてご契約いただけるのは、保険契約者および記名被保険者(ご契約のお車を主に使用される方)ならびに車両所有者が引受保険会社の定める条件を満たす場合のみとなります。団体扱の対象となるグループ会社、保険契約者、記名被保険者および車両所有者の範囲については京急保険サービスまでお問い合わせください。

\*退職などにより給与の支払いを受けなくなった場合、資本関係の変更等によりグループ会社でなくなった場合、「保険料の集金に関する契約書」に定められた定足数不足の場合などにより団体扱特約が失効した場合は、残りの保険料を一括してお支払い頂くことがあります。退職などにより団体の構成員でなくなった場合には、京急保険サービスにご連絡ください。

\*本紙は、保険の特長を説明したものです。詳しくは、各保険会社のパンフレット・「ご契約のしおり(約款)」などをご覧ください。お勤め先によってお取り扱いできる引受保険会社が異なる場合があります。

\*本紙は、京急グループ団体扱自動車保険の概要を説明したものです。ご契約にあたっては、必ず「重要事項等説明書」などをよくお読みください。詳しい内容・ご不明な点等については、京急保険サービスまでお問い合わせください。

●本紙は、新規(または追加)で京急グループ団体扱自動車保険のご契約を検討される方のみお使いください。

●ご記入いただいた内容をもとに、自動車保険のお見積りやその商品・サービスのご案内をさせていただきます。

### ■個人情報の取扱いについて

京急保険サービスは、「自動車保険証券」、「見積依頼書」および「車検証」に記載の個人情報をもとに、お客さまのニーズに合った自動車保険プランをご提案させていただきます。なお、適切でわかりやすい資料にてご提案させていただくために、同個人情報を京急保険サービスが損害保険代理店委託契約を締結している引受保険会社に提供することにご同意のうえで、「見積依頼書」にご記入ください。

【取扱代理店・お問い合わせ先】

株式会社 京急保険サービス

〒233-0002 横浜市港南区上大岡西1-6-1ゆめおおおかオフィスタワー 21階

☎0120-013-113(フリーダイヤル) 受付時間 平日9:30~17:45